

La Gazette

Édito



Nous y sommes !

La fin d'année pointe le bout de son nez et nous voici déjà à Noël. Permettez-moi de vous souhaiter à toutes et à tous de très belles fêtes !



Laurence
ELLEBOODE

*Directrice
de la Résidence
Les Feuillans*

Si chez vous la tradition indique que le père Noël dépose les cadeaux au pied du sapin le 24 au soir au cours du réveillon, c'est à ce moment que vous allez savoir s'il considère que vous avez été sage ou non !
Si c'est le 25, vous allez devoir patienter un peu plus longtemps.

On a beau prendre de l'âge, cette fête reste un moment privilégié pour se retrouver en famille. L'année 2025 nous a encore rappelé qu'il est important de profiter au maximum de ces petits moments.

Prenez soin de vous !

Le saviez-vous ?

Votre projet d'accompagnement personnalisé

Dès votre arrivée, l'ensemble des professionnels prête attention à votre histoire personnelle et à vos aspirations afin de vous proposer un accompagnement adapté et personnalisé et de favoriser la continuité de vos habitudes de vie autant que possible.

Un projet personnalisé d'accueil et d'accompagnement est défini avec vous dans les premiers mois suivant votre entrée. Il tient compte de vos souhaits et recense vos différents choix de vie.

Lors de votre premier mois à la résidence, nous réalisons avec vous et vos proches un bilan d'entrée, animé par psychologue.

La Charte DomusVi décrit l'esprit d'échange qui préside à la rédaction et à la mise en œuvre du projet d'accompagnement personnalisé de chaque résident. De son côté, l'équipe de la résidence définit les modalités pratiques de la démarche.

Interview du mois : Céline CAHON, chargée d'accueil



Présentez-vous.

Je m'appelle Céline CAHON. J'ai 32 ans. Je suis une ancienne aide-soignante dans l'établissement depuis 2020. J'ai deux enfants : une fille et un petit garçon.

Quelles sont vos missions en tant que chargée d'accueil ?

Accueillir et renseigner les visiteurs. Répondre et accompagner les résidents. Répondre aux appels téléphoniques. Gérer les admissions, dossiers s'occuper de la partie commerciale. Répondre aux mails. Gérer le courrier. De plus, je suis référente nutrition.

Pourquoi travailler en EHPAD ?

Pour le contact humain, le sentiment de se sentir utile, pour veiller au confort et au bien-être des personnes. Adapter et répondre aux besoins des personnes physiquement et/ou mentalement, qui ne sont plus en capacité de prendre soin d'elles.

Quels sont vos projets ?

Pour le moment, pas de projet particulier. La reprise du travail et mon nouveau poste me suffisent.

Si vous étiez un personnage célèbre ?

Philippe BOXO, médecin légiste, qui est maintenant dans l'enseignement. Passionné et passionnant à écouter. Il a écrit quatre livres sur la médecine légale plus les autopsies et certaines histoires sur sa carrière.

Actualités



À vos agendas

ACTIVITÉS DU MOIS

Tous les lundis à 11h
Volley sur chaise sur chaise

Mercredi 24 décembre 2025
Anniversaire du mois

Tous les lundis de 15h à 16h
Atelier lecture à la
bibliothèque

Jeudi 18 décembre 2025
Conseil de Vie Sociale

Tout le mois de Décembre
Exposition de Peintures :
Geneviève AUFFRAY

Vendredi 19 décembre 2025
Messe à 15h

Mardi 23 décembre
Échanges de lettres de Noël
par les enfants d'école de
Louviers, à partir de 14h30

L'invité mystère

Saurez-vous reconnaître à l'aide de ces indices qui sera le prochain résident interviewé ?



SUZY



ARRIVÉE



Nous souhaitons la bienvenue à :

Mme Suzy GLON – chambre 106

Mme Josiane DE CLERCQ – chambre 214

Mme Paulette MARNIERE – chambre 103

CONDOLÉANCES

Nous présentons nos sincères condoléances à la famille de :

Mme Gisèle FOUCAULT

Mme Nicole FACHE

DÉPART

Nous souhaitons une bonne continuation à **Mme CABRERA**

ANNIVERSAIRES



Ce mois-ci, nous fêterons les anniversaires de :

M. JARRY, le 3 décembre

Mme MAROLLE, le 9 décembre

Mme MARCHAND, le 14 décembre

Mme PERRIN, le 18 décembre

Mme L'HELGOUALC'H, le 25 décembre



Ça s'est passé aux Feuillans

**Sortie à l'usine
à Zabu
Exposition de
peinture**



Ça s'est passé aux Feuillans

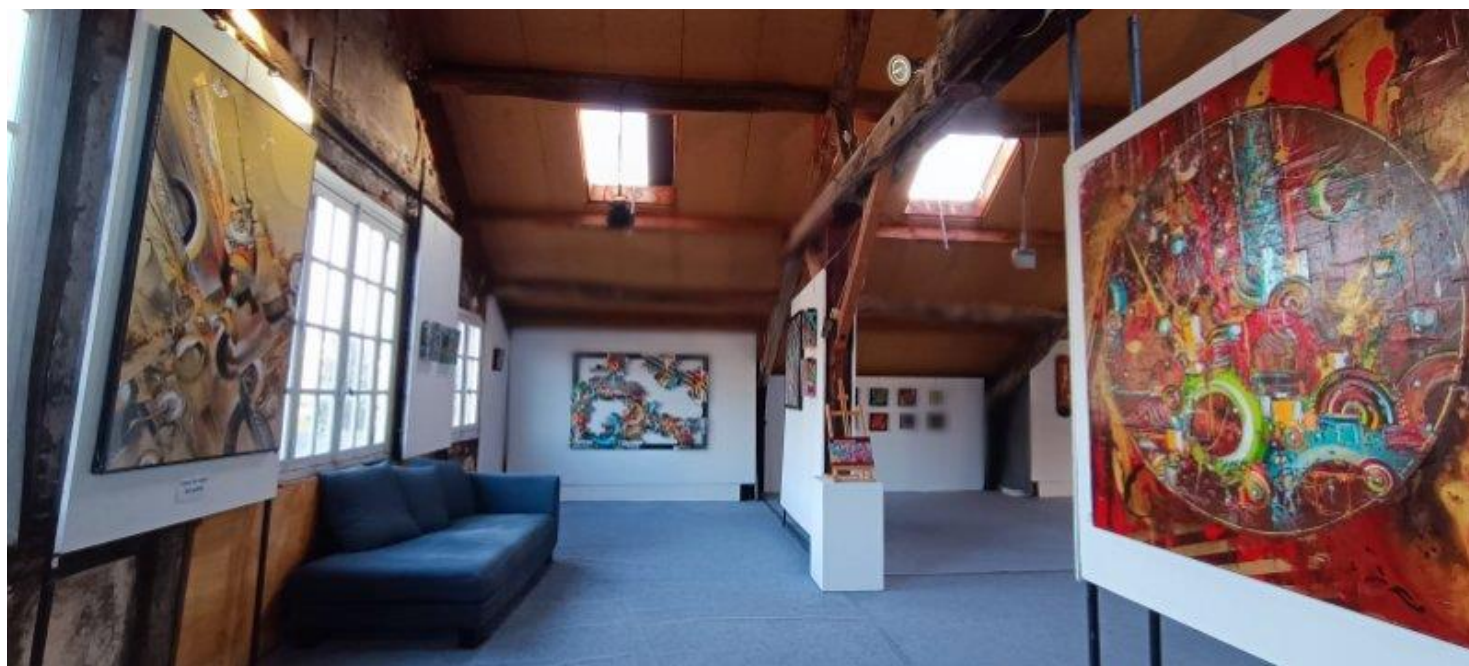

**Sortie à l'usine
à Zabu
Exposition de
peinture**

Jeux du mois : Réponses : Retrouvez un maximum de mots en rapport avec l'automne, commençant par la lettre :

A : automne, arbre, averse, aurore

C : courge, citrouille, châtaigne, champignon, craquement, cueillette, clémentine

E : escargot, écureuil, écorce, écharpe, équinoxe, épouvantail

F : feuilles, forêt, froid, flamme, fougères

L : légumes, lierre, lanterne, lisière

M : manteau, marron, mousse, mycélium, migrateur, mandarine

P : pomme, poire, potiron, paysage

R : raisin, râtelier, rouge, rosée, ronces

S : sève, sous-bois, saison, sanglier, soupe

T : tilleul, tourbière, transition, tempête, terre, tarte, Toussaint

Jeux du mois : Autour de l'hiver

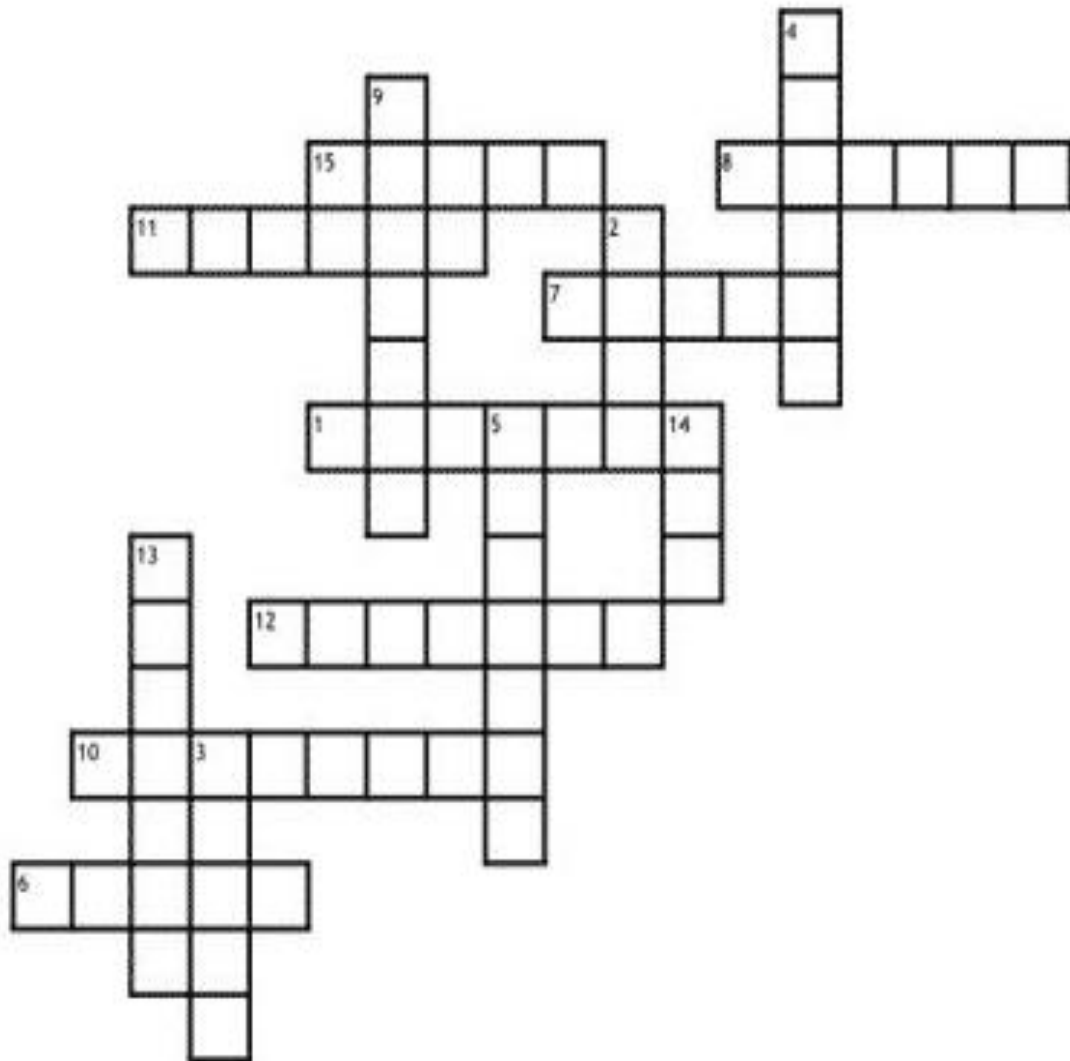
*Horizontalement*

1. Sorte de gants
6. Sert à glisser sur la glace
7. On la met dans le feu
8. On le décore à Noël
10. Se recouvre de neige en hiver
11. Compose la neige
12. Se met autour du cou
15. Eau gelée

Verticalement

2. Permet de faire des glissades
3. Elle est froide et blanche
4. Petite maison à la montagne
5. Mois d'hiver
9. Vêtement d'hiver
13. Nez de bonhomme
14. Sport d'hiver